XIII Starptautiskais Jauno mūziķu konkurss
VIVA LA MUSICA

Daugavpils
29. – 31.03.2023.

Daugavpilī, 2023. gada 29. – 31. martā

XIII Starptautiskais Jauno mūziķu konkurss *VIVA LA MUSICA*

Daugavpils kultūras atbalsta biedrība un Staņislava Broka Daugavpils Mūzikas vidusskola rīko konkursu mūzikas skolu un mūzikas vidusskolu jaunajiem solistiem – instrumentālistiem un vokālistiem.
Konkurss ir veltīts Jāzepa Vītola 160 gadu jubilejai un Edvarda Grīga 180 gadu jubilejai.

Konkursa mērķi un uzdevumi
*Attīstīt jauno mūziķu muzicēšanas prasmi
*Veidot jaunus radošus, to starp, starptautiskus kontaktus
*Atbalstīt jaunos talantus
*Popularizēt Jāzepa Vītola un Edvarda Grīga daiļradi
*Paplašināt pedagoģisko pieredzi

Konkursa norises vieta un laiks
Konkurss notiks 2023.gada 29. – 31.martā Staņislava Broka Daugavpils Mūzikas vidusskolā.
Adrese – Kandavas iela 2A, Daugavpils, LV-5401, Latvija; telefons – 654 07900,
e-pasta adrese – sbdmv@sbdmv.lv, vivalamusica@inbox.lv.

Konkursa noteikumi
Konkursā var piedalīties visu izglītības programmu audzēkņi četrās vecuma grupās.
A grupā – 9 – 11 gadi (dalībnieku skaits līdz 30)
B grupā – 12 – 14 gadi (dalībnieku skaits līdz 30)
C grupā – 15 – 17 gadi (dalībnieku skaits līdz 30)
D grupā – 18 – 20 gadi (dalībnieku skaits līdz 30)
Dalībnieku vecuma noteikšanas robeždatums ir 2023.gada 28.marts.
Konkurss notiks vienā kārtā.

Konkursa programma
Visu grupu dalībnieki atskaņo:

- Jāzepa Vītola un/vai Edvarda Grīga vienu vai vairākus skaņdarbus
- brīvas izvēles vienu vai vairākus skaņdarbus

Konkursa programma ir jāatskaņo no galvas.
Klavierspēles un *Vokālās mūzikas* izglītības programmas audzēkņiem ir jāatskaņo oriģinālie skaņdarbi, bet pārējo izglītības programmu audzēkņi var atskaņot kā oriģinālos skaņdarbus, tā arī pārlikumus, norādot pārlikumu autorus.

Kopējā uzstāšanās hronometrāža (atrašanās uz skatuves):
A grupa – 4 – 7 minūtes
B grupa – 6 – 9 minūtes
C grupa – 8 – 11 minūtes
D grupa – 10 – 14 minūtes

Vērtēšana
Konkursu vērtē starptautiska žūrija. Dalībnieku uzstāšanās tiek vērtēta 25 ballu skalā.
Žūrijas komisijas locekļi nevērtē savus audzēkņus. Žūrijas lēmums ir galīgs un nav apstrīdams.

Apbalvošana
Konkursa uzvarētājiem tiek piešķirti I, II un III pakāpes diplomi un balvas.
Var tikt piešķirtas arī sekojošas balvas:

- GRAND PRIX
- par labāko Jāzepa Vītola un/vai Edvarda Grīga skaņdarba atskaņojumu
- par labāko brīvas izvēles skaņdarba atskaņojumu

Konkursā var tikt piešķirtas arī citu juridisko vai fizisko personu, kā arī sabiedrisko organizāciju balvas un prēmijas.
Konkursa norise ir atklāta. Konkursa laureāti uzstājas noslēguma koncertā bez maksas. Rīcības komitejai ir tiesības translēt konkursa norisi radio, TV vai ierakstīt to audio un video kasetēs, kā arī izplatīt šos ierakstus nekomerciālos nolūkos bez honorāru izmaksas.

Pieteikšanās kārtība
Konkursa dalībniekiem ir jāiesūta sekojoši dokumenti:

- pieteikums (forma pielikumā);
- fotogrāfija (augstas izšķirtspējas JPG formātā);
- apliecinoša dokumenta par dalības naudas iemaksu bankā kopija.

Pieteikumi ir jāiesūta elektroniski uz e-pasta adresi vivalamusica@inbox.lv līdz 2023. gada 1.martam.
Nepilnīgi aizpildīti pieteikumi var tikt neizskatīti. Reģistrējoties konkursa dienā, konkursa dalībniekiem ir jāuzrāda personu apliecinošs dokuments.
Dalības maksa konkursā ir 20 Eiro; tā ir jāpārskaita līdz 2023.gada 1.martam uz sekojošu kontu:
Staņislava Broka Daugavpils Mūzikas vidusskola, Kandavas iela 2A, Daugavpils, LV-5401, Latvija
Reģ.Nr.90000066001
Norēķinu konts LV04TREL2220521005000
VALSTS KASE, bankas kods TRELLV22
konkursam VIVA LA MUSICA

Dalības naudu var arī samaksāt, ierodoties uz konkursu.
Ceļa un uzturēšanās izdevumus sedz konkursa dalībnieki.

_____
mācību iestādes nosaukums
Pieteikums

Dalībnieka vārds, uzvārds	*Vecuma grupa, dzimšanas datums, instruments*	*Mācību iestādes nosaukums, adrese, telefona numurs, e-pasta adrese*	*Pedagoga, koncertmeistara vārds, uzvārds, telefona numurs, e-pasta adrese*	*Programma*	*Kopējā uzstāšanās hronometrāža (atrašanās uz skatuves)*

Mācību iestādes vadītājs _____/_____
vārds, uzvārds paraksts
Datums _____

XIII International Competition of Young Musicians
VIVA LA MUSICA

The Society of Cultural Support of Daugavpils and Stanislavs Broks Daugavpils Music Secondary school organize the competition for young soloists from music schools and music secondary schools – instrumentalists and vocalists. The competition is devoted to Jāzeps Vītols's 160th anniversary and Edvards Grīgs's 180th anniversary.

Goals and objectives of the competition

- To develop performing skills of the young performers;
- To establish new creative contacts as well as international contacts;
- To support new talents;
- To popularize the creative works of Jāzeps Vītols and Edvards Grīgs;
- To widen pedagogical experience.

Time and place of the competition

The competition will be held 29-30 March 2023 in Stanislavs Broks Daugavpils Music Secondary School.
Address – 2A Kandavas street, *Daugavpils*, LV – 5401, Latvia; phone number +371 654 07900, e-mail sbdmv@sbdmv.lv.

Competition Requirements

Students from all educational programs may participate in four age groups:
A group – 9 to 11 years (the number of participants - up to 30 contestants);
- B group – 12- to 14-years (the number of participants - up to 30 contestants);
- C group – 15- to 17-years (the number of participants - up to 30 contestants);
- D group – 18- to 20-years (the number of participants - up to 30 contestants);

The date of determining student's age is 28 March, 2023.
The competition will have one round.

Program of Competition

Participants of all groups perform:
- one or more compositions of Jāzeps Vītols and/or Edvards Grīgs;
- one or more compositions of free choice;

The program must be performed by heart.
The students from *Piano Performance* and *Vocal Music* educational programs must perform original works but students from other educational programs can perform both original works and arrangements, indicating the author of the arrangement.

Timing (being on stage)

A group – 4 - 7 minutes
B group – 6 - 9 minutes
C group – 8 - 11 minutes
D group – 10 – 14 minutes

Assessment

An international jury will assess the competition. Performances will be marked after a 25-point system. The members of the jury will not evaluate own students. The decision of the jury will be final and will not be reconsidered.

Awarding

The winners of the competition will get prizes and diplomas of I, II and III degree.
The following prizes may be awarded:

- GRAND PRIX
- For the best performance of Jāzeps Vītols and/or Edvards Grīgs composition
- For the best free choice performance.

Other legal or physical persons or social organizations may also award the participants. The competition is open. The laureates of the competition will perform in the final concert without being paid for it.
Managing committee has rights to broadcast the procedure of the competition on the radio, TV or make a video and audio recording and distribute them for non-commercial purposes without any payment of author's emoluments.

The procedure of application
The participants should send in the following documentation:
application (see the appendix),
photo (of good quality in JPG format);
the copy of the note testifying the participation fee.

The applications shall be sent electronically to the email sbdmv@sbdmv.lv by 1st March, 2023. Incomplete applications may not be considered. Applying on the day of the competition the applicants shall provide a document certifying the identity of the applicant.

The participation fee is 20 Euro. It must be transferred before 1st March, 2023 to the following bank account:
Staņislava Broka Daugavpils Mūzikas vidusskola, Kandavas iela 2A, Daugavpils, LV-5401. Latvija
Reg.Nr.90000066001
Current account LV04TREL2220521005000
VALSTS KASE, bank code TRELLV22
konkursam VIVA LA MUSICA

The participation fee can be paid when arriving to the competition as well.
Travel and accommodation expanses are covered by the participants.

_____
Name of educational establishment
Application form

Participant's name, surname	*Age group, date of birth, instrument*	*Educational establishment, address, telephone number, e-mail*	*Teacher's, accompanist's name, surname, phone number, email*	*Programme*	*The total timing of the programme (being on stage)*

School Principal _____ / _____
name, surname signature

Date _____

ŽŪRIJAS KOMISIJA

GUNTIS KUZMA

klarnetists, diriģents,
Jāzepa Vītola Latvijas Mūzikas akadēmijas Pūšaminstrumentu katedras docents,
Liepājas Simfoniskā orķestra mākslinieciskais vadītājs un galvenais diriģents

GYTIS CINAUSKAS

pianists, koncertmeistars,
Lietuvas Mūzikas un teātra akadēmijas pasniedzējs,
Viļņas B.Dvarionas mūzikas skolas un Viļņas Nacionālās M.K.Čurļoņa mākslu skolas pedagogs

KRISTĪNE GAILĪTE

operdziedātāja,
Jāzepa Vītola Latvijas Mūzikas akadēmijas
Vokālās katedras docente

AIVARS BROKS

pianists, diriģents, komponists,
Staņislava Broka Daugavpils
Mūzikas vidusskolas direktors,
orķestra *Daugavpils Sinfonietta*
diriģents

KONKURSA NORISE

Trešdien, 29.martā

Konkursa dalībnieku mēģinājumi

Ceturtdien, 30.martā

plkst. 9.00	mēģinājumi
plkst. 11.00	Konkurss A grupai
plkst. 12.10	starpbrīdis, mēģinājumi C grupai, pusdienas
plkst. 13.00	Konkurss C grupai (1.-6.)
plkst. 14.15	starpbrīdis, mēģinājumi
plkst.14.30	Konkurss C grupai (7.-12.)
plkst.15.45	starpbrīdis, mēģinājumi
plkst.16.00	Konkurss C grupai (13.-18.)
plkst.18.30	A un C grupu apbalvošana

Piektdien, 31.martā

plkst. 8.00	mēģinājumi
plkst. 10.00	Konkurss B grupai (1.-7.)
plkst. 11.15	starpbrīdis, mēģinājumi
plkst. 11.30	Konkurss B grupai (8.-15.)
plkst. 12.45	starpbrīdis, mēģinājumi D grupai, pusdienas
plkst. 14.00	Konkurss D grupai (1.-5.)
plkst. 15.10	starpbrīdis, mēģinājumi
plkst. 15.25	Konkurss D grupai (6.-10.)
plkst. 16.35	starpbrīdis, mēģinājumi
plkst. 16.50	Konkurss D grupai (11.-15.)
plkst. 19.00	B un D grupu apbalvošana,
	Konkursa GRAND PRIX paziņošana

LŪGUMS SEKOT INFORMĀCIJAI ARĪ KONKURSA NORISES LAIKĀ!

DALĪBNIEKI

A GRUPA

1.	Pavels Beluss	akordeons
2.	Aleksis Andris Kortelainens	klavieres
3.	Māra Leicane	pikolo flauta, flauta
4.	Sofija Aleksandra Petrova	klavieres
5.	Adrians Pomaskovs	klavieres
6.	Katrīna Posnija	flauta
7.	Olīvija Tverdohļeba	pikolo flauta
8.	Dominika Valdmane	klavieres
9.	Emīls Veļičko	ģitāra

B GRUPA

1.	Līna Gogule	vokāls
2.	Rolands Kļavinskis	akordeons
3.	Džuljeta Laura	klavieres
4.	Lote Terēze Lesiņa	pikolo flauta, flauta
5.	Ketlīna Marija Ļebedeva	vokāls
6.	Germans Miroņenko	vokāls
7.	Monta Klinta Muceniece	vokāls
8.	Arta Muižniece	vokāls
9.	Makss Puzirevs	klavieres
10.	Tīna Rieksta	klavieres
11.	Danute Rudoviča	klavieres
12.	Rūta Rūmniece	klavieres
13.	Paula Šūtele	flauta
14.	Rapolas Tamolis	klavieres
15.	Marta Vīksne	klavieres

C GRUPA

1.	Ieva Anuševica	klavieres
2.	Sanija Bizika	klavieres
3.	Katrīna Bogdanoviča	akordeons
4.	Evelīna Bojāre	akordeons
5.	Ļubova Derkaća	klavieres
6.	Jeļizaveta Dupļeca	vijole
7.	Oskars Gailis	vokāls
8.	Melisa Gribonika	vokāls
9.	Aleksandra Jakušenoka	vokāls
10.	Līva Raela Kaspare	vokāls
11.	Jegors Kokorins	klarnete
12.	Zhaoyang Lu	klavieres
13.	Patrīcija Ieva Ose	vokāls
14.	Evelīna Otaņķe	klavieres
15.	Daniels Jānis Pastars	klarnete
16.	Antons Pizāns	akordeons
17.	Jānis Plučs	klavieres
18.	Tīna Sloģe	flauta

D GRUPA

1.	Annija Brenče	klavieres
2.	Patrīcija Bolēvica	klavieres
3.	Tīna Enia Goba	vokāls
4.	Ģirts Grigorjevs	saksofons
5.	Anna Istratija	vokāls
6.	Samanta Jansone	saksofons
7.	Vitālijs Kondrašovs	vokāls
8.	Anna Loginova	vokāls
9.	Daniils Lugovskis	vokāls
10.	Maksims Orlovs	klavieres
11.	Sofija Saveļjeva	ģitāra
12.	Ērika Strode	vokāls
13.	Elīza Šīre	vokāls
14.	Pāvels Vasiļkovs	akordeons
15.	Ludmila Volņanko	klavieres

A grupa

PAVELS BELUSS

(14.05.2013.)

akordeons

Staņislava Broka

Daugavpils Mūzikas vidusskola

Latvija

pedagogs Anatolijs Petkevičs

PROGRAMMA

E.Grīgs, A.Petkeviča pārlikums - Valsis la minorā

A.Latišev s – Bērnu svīta *Pasaku pasaulē*

I *Barmaleja maršs*
II *Malvīnes valsis*
III *Jemeļa uz krāsns*
IV *Briesmīgs stāsts*

A grupa

ALEKSIS ANDRIS KORTELAINENS

(10.04.2012.)

klavieres

MIKC NMV Rīgas Doma kora skola

Latvija

pedagogs Dina Liepiņa

PROGRAMMA

E.Grīgs – *Sarga dziesma* no cikla Liriskie skaņdarbi op.12 Nr.3

K.Kellings – Maza ungāru rapsodija op. 410

A grupa

MĀRA LEICANE

(22.05.2013.)

pikolo flauta, flauta

Juglas Mūzikas skola
Latvija
pedagogs Iveta Lāriņa
kcm. Edijs Strušels

PROGRAMMA

E.Grīgs, D.Perla pārlikums – *Ganu dziesma*
Dž.Tindals – Noktirne
Dž.Huks – Allegretto

A grupa

SOFIJA ALEKSANDRA PETROVA

(08.10.2013.)

klavieres

Staņislava Broka
Daugavpils Mūzikas vidusskola
Latvija
pedagogs Nadežda Boļšakova

PROGRAMMA

E.Grīgs – *Hallings* op.17 Nr.7
J.Ščurovskis – Deja sol minorā
A.Žilinskis – *Rudmieses* no *Sēņu svītas*

A grupa

ADRIANS POMASKOVS

(25.03.2012.)

klavieres

Ādažu novada Mākslu skola
Latvija
pedagogs Agnese Prokofjeva

PROGRAMMA

J.Vītols – Valsis no cikla 8 miniatūras klavierēm op.68 Nr.3
E.Grīgs – *Zvana zvanīšana* no cikla Liriskie skaņdarbi op.54 Nr.6
F.Burgmillers – Etīde *Ātrums* op.109 Nr.10

A grupa

KATRĪNA POSNIJA

(27.07.2011.)

flauta

Skrīveru Mūzikas un mākslas skola
Latvija
pedagogs Tīna Sipčenoka
kcm. Baiba Vecvanaga

PROGRAMMA

E.Grīgs – Norvēģu deja
J.Andersens – Šūpuļdziesma

A grupa

OLĪVIJA TVERDOHĻEBA

(05.06.2013.)

pikolo flauta

Juglas Mūzikas skola
Latvija
pedagogs Iveta Lāriņa
kcm. Edijs Strušels

PROGRAMMA

E.Grīgs, D.Perla pārlikums – *Ziemeļu dziesma*
Ž.L.Tulū – *Veltījums Itālijas teātrim*

A grupa

DOMINIKA VALDMANE

(21.10.2011.)

klavieres

MIKC NMV
Emīla Dārziņa mūzikas skola
Latvija
pedagogs Elīna Strance

PROGRAMMA

E.Grīgs – Noktirne op.54 Nr.4
K.Debisī – *Leļļu sekvoks* no cikla *Bērnu stūrītis*

A grupa

EMĪLS VEĻIČKO

(15.05.2012.)

ģitāra

Staņislava Broka
Daugavpils Mūzikas vidusskola
Latvija
pedagogs Staņislavs Kozlovskis

PROGRAMMA

E.Grīgs, E.Švarca-Reiflingena pārlikums – *Pielūdzēja dziesma* no cikla *25 Norvēģu tautas dziesmas un dejas*, op. 17 Nr.10
D.Semenzato – *Šorro*

B grupa

LĪNA GOGULE

(17.11.2008.)

vokāls

Arvīda Žilinska
Jēkabpils Mūzikas skola
Latvija
pedagogs Agnese Levinska
kcm. Ligita Tuntule

PROGRAMMA

J.Vītols – *Jaunais bērziņš*
A.Žilinskis – *Diena vēl siltumu glabā*

B grupa

ROLANDS KĻAVINSKIS

(21.12.2008.)

akordeons

Špoģu Mūzikas un mākslas skola
Latvija
pedagogs Vija Petrova

PROGRAMMA

Dž.Stenlijs, V.Petrovas pārlikums – Prelūdija un fūga Sol mažorā
E.Grīgs, V.Petrovas pārlikums – *Vientuļais klaidonis* no cikla Liriskie skaņdarbi op. 43 Nr.2
G.Hermosa – *Tango Ludvigam*

B grupa

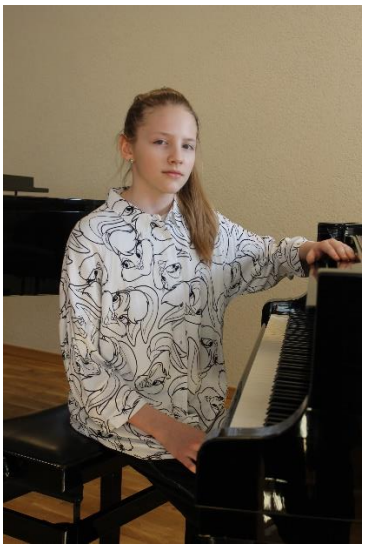

DŽULJETA LAURA

(01.12.2010.)

klavieres

Krāslavas novada
Mūzikas un mākslas skola
Latvija
pedagogs Jeļena Mihailova

PROGRAMMA

J.S.Bahs – Sarabanda no Angļu svītas la minorā
E.Grīgs – Poētiskā glezna op.3 Nr.2
M.Skoriks – *Kolomijka*

B grupa

LOTE TERĒZE LESIŅA

(07.11.2008.)

pikolo flauta, flauta

Juglas Mūzikas skola
Latvija
pedagogs Iveta Lāriņa
kcm. Edijs Strušels

PROGRAMMA

E.Grīgs, J.Puriņa pārlikums – Valsis op.12 Nr.2
A.Kazella – Burleska
V.Salaks – Poēma

B grupa

KETLĪNA MARIJA ĻEBEDEVA

(08.07.2008.)

vokāls

P.Barisona
Aizkraukles Mūzikas skola
Latvija
pedagogs Silvija Tomaševska
kcm. Elīna Ivļeva

PROGRAMMA

J.Vītols – *Skani, dziesmiņ', pavasarī*
F.Šūberts – *Forele*
A.Žilinskis – *Komponistam*

B grupa

GERMANS MIROŅENKO

(14.02.2009.)

vokāls

Babītes mūzikas skola

Latvija

pedagogs Ilze Latkovska

kcm. Gertruda Jerjomenko

PROGRAMMA

J.Vītols – *Laimīte*

P.Plakidis – *Smotra tiergs Rogovkā*

B grupa

MONTA KLINTA MUCENIECE

(19.09.2009.)

vokāls

Babītes mūzikas skola

Latvija

pedagogs Lāsma Pommere

kcm. Gertruda Jerjomenko

PROGRAMMA

E.Grīgs – *Sapnis*

Latviešu t.dz. M.Zariņa apdarē – *Ai, zaļā'ja līdaciņa*

K.Monteverdi – *Skaistā meitene* no cikla *Muzikāli joki*

B grupa

ARTA MUIŽNIECE

(21.09.2009.)

vokāls

Jelgavas Mūzikas vidusskola
Latvija
pedagogs Edīte Bergmane
kcm. Uģis Muzikants

PROGRAMMA

J.Vītols – *Lietus vīriņš*
M.Battistini – *Ave Maria*
A.Altmanis, latviešu t.dz.vārdi – *Vēja māte audējiņa*

B grupa

MAKSS PUZIREVS

(26.08.2010.)

klavieres

Staņislava Broka
Daugavpils Mūzikas vidusskola
Latvija
pedagogs Ilona Broka

PROGRAMMA

E.Grīgs – *Troļļu gājiens*
K.Debisī – *Mēnessgaisma*

B grupa

TĪNA RIEKSTA
(15.04.2009.)
klavieres
Smiltenes Mūzikas skola
Latvija
pedagogs Inguna Balode

PROGRAMMA
J.Vītols – Šūpļa dziesma, op.18 Nr.1
A.Kaļvarskis – Kankāns
A.Polonskis – Tokatīne

B grupa

DANUTE RUDOVIČA
(21.08.2010.)
klavieres
Kārsavas Mūzikas un mākslas skola
Latvija
pedagogs Jeļena Andrejeva

PROGRAMMA
J.Mediņš – Daina Nr.3
E.Grīgs – Improvizācija par norvēģu tautas melodijām

B grupa

RŪTA RŪMNIECE

(26.02.2010.)

klavieres

Augusta Dombrovska Mūzikas skola
Latvija
pedagogs Ieva Sāre

PROGRAMMA

J.Vītols – Prelūdija op.13 Nr.3
E.Grīgs – Noktirne op.54 Nr.4
R.Dubra – *Atspulgu lauskas*, III daļa

B grupa

PAULA ŠŪTELE

(17.08.2010.)

flauta

Smiltenes Mūzikas skola
Latvija
pedagogs Aija Krūze
kcm. Inguna Balode

PROGRAMMA

E.Grīgs, A.Krūzes pārlikums – Poļu tautas melodija
J.Vītols, I.Balodes pārlikums – *Albumā*
V.Pops – Humoreska

B grupa

RAPOLAS TAMOLIS

(01.08.2010.)

klavieres

Jeronīma Kačinska mūzikas skola
Lietuva
pedagogs Rasa Baranauskienė

PROGRAMMA

M.K.Čurļonis – Noktirne LV 183
E.Grīgs – *Troļļu gājiens* no cikla Liriskie skaņdarbi op.54 Nr.3

B grupa

MARTA VĪKSNE

(12.10.2010.)

klavieres

Augusta Dombrovska Mūzikas skola
Latvija
pedagogs Sandra Briede

PROGRAMMA

F.Šopēns – Valsis op.69 Nr.2
Jāz.Vītols – Prelūdija op.22 Nr.2
U.Sīsasks – *Skorpions* op.50 Nr.8 no cikla *Zodiaka zīme*

C grupa

IEVA ANUŠEVICA

(23.10.2006.)

klavieres

Jāzepa Mediņa
Rīgas Mūzikas vidusskola
Latvija
pedagogs Ilze Kundziņa

PROGRAMMA

E.Grīgs – Improvizācija op.29 Nr.1
J.Vītols – *Austrumu dziesmiņa* un *Zvirbuļu deja* no cikla 8 miniatūras klavierēm op.68
S,Mence – *Zemes elpa* no cikla *Vasaras vīzijas*

C grupa

SANIJA BIZIKA

(23.10.2005.)

klavieres

Jāzepa Mediņa
Rīgas Mūzikas vidusskola
Latvija
pedagogs Dainis Tenis

PROGRAMMA

E.Grīgs – Sonāte op.7, I daļa
F.Lists – *Viljama Tella kapela* no cikla *Klejojumu gadi*

C grupa

KATRĪNA BOGDANOVIČA

(22.05.2006.)

akordeons

Staņislava Broka
Daugavpils Mūzikas vidusskola
Latvija
pedagogs Anatolijs Petkevičs

PROGRAMMA

J.Vītols, A.Petkeviča pārlikums – *Albumā*
E.Grīgs, A.Petkeviča pārlikums –*Albūma lapa* no cikla Liriskie skaņdarbi op.12. Nr.7
B.Dovlažs – Svīta *Robotu deja*

Presto
Allegretto
Presto
Allegro

C grupa

EVELĪNA BOJĀRE

(14.05.2005.)

akordeons

Bērnu un jauniešu centrs
“Daugmale”
Latvija
pedagogs Svetlana Šalajeva

PROGRAMMA

E.Dārziņš – *Melanholiskais valsis* (fragments)
E.Grīgs, S.Galas pārlikums – Norvēģu deja
N.Rimskis-Korsakovs, J.Ordžehovska pārlikums – *Kamenes lidojums*

C grupa

ĻUBOVA DERKAČA

(21.08.2006.)

klavieres

Jāzepa Mediņa
Rīgas mūzikas vidusskola
Latvija
pedagogs Ilze Kundziņa

PROGRAMMA

E.Grīgs – *No jaunības gadiem* no cikla Liriskie skaņdarbi op.65 Nr.1
E.Grīgs – *Allegro con leggerezza* no cikla Četri skaņdarbi op.1
J.Vītols – Siluets op.38 Nr.1
J.Ivanovs – Skicējums La b

C grupa

JEĻIZAVETA DUPĻECA

(02.10.2006.)

vijole

Jāzepa Mediņa
Rīgas 1. mūzikas skola
Latvija
pedagogs Antti Petteri Kortelainen
kcm. Maksims Vinogradskis

PROGRAMMA

G.Puņjani – F.Kreislers – Prelūdija un Allegro
J.Vītols – Romance

C grupa

OSKARS GAILIS

(07.01.2008.)

vokāls

P.Barisona

Aizkraukles Mūzikas skola

Latvija

pedagogs Ilmārs Pumpurs

kcm. Elīna Ivļeva

PROGRAMMA

E.Grīgs – *Mednieks*

J.Lūsēns – *Atsaukšanās*

C grupa

MELISA GRIBONIKA

(10.09.2005.)

vokāls

Staņislava Broka

Daugavpils Mūzikas vidusskola

Latvija

pedagogs Olga Salna

kcm. Arnita Tāraude

PROGRAMMA

A.Loti – Ārija *Tomēr tu teici, ak, skaistā mute*

E.Grīgs – *Pirmā tikšanās* op.21 Nr.1

Latv.t.dz. Alf.Kalniņa apdarē – *Ko jauna būdam'*

C grupa

ALEKSANDRA JAKUŠENOKA

(30.12.2006.)

vokāls

Jāņa Ivanova
Rēzeknes mūzikas vidusskola
Latvija
pedagogs Guntra Kuzmina-Jukna
kcm. Irina Kigitoviča

PROGRAMMA

Latviešu t.dz. O.Grāvīša apdarē – *Vai tā mana vaina bija*
J.Vītols – *Aizver actiņas un smaidi*
V.di Čiara – *Spāņu meitene*

C grupa

LĪVA RAELA KASPARE

(26.05.2006.)

vokāls

MIKC NMV Rīgas Doma kora skola
Latvija
pedagogs Valda Dzene
kcm. Elīna Strance

PROGRAMMA

A.Skarlati – Ārija *Jau saule no Gangas*
V.Bellīni – Ārija *Neskaidrs mēness, cik sudrabains*
Latviešu t.dz. J.Vītola apdarē – *Ai zaļā'i līdaciņa*
A.Kalniņš – *Dzimtene*

C grupa

JEGORS KOKORINS

(08.12.2007.)

klarnete

Staņislava Broka
Daugavpils Mūzikas vidusskola
Latvija
pedagogs Romāns Saikovskis
kcm. Nadežda Boļšakova

PROGRAMMA

E.Grīgs, R.Saikovska pārlikums – *Albūma lapa*
J.Brāmss, R.Saikovska pārlikums – Ungāru deja Nr.5

C grupa

ZHAOYANG LU

(16.08.2005.)

klavieres

Jāzepa Mediņa
Rīgas Mūzikas vidusskola
Latvija
pedagogs Ruta Kaprāne

PROGRAMMA

F.Mendelsons-Bartoldi – Rondo Capriccioso op.11
J.Vītols – Šūpļa dziesma op.43 Nr.2

C grupa

PATRĪCIJA IEVA OSE

(09.02.2008.)

vokāls

Jūrmalas Mūzikas vidusskola
Latvija
pedagogs Karmene Radovska
kcm. Andris Veinbergs

PROGRAMMA

J.Vītols – *Baltā bērza šūpulītē*
J.Vītols – *Mirdzas dziesma*
J.Vītols – *Dace Mazā Mežā Gāja*

C grupa

EVELĪNA OTAŅĶE

(29.11.2007.)

klavieres

Jēkaba Graubiņa
Līvānu Mūzikas un mākslas skola
Latvija
pedagogs Rita Semeiko

PROGRAMMA

E.Grīgs – *Kāzas Trolhaugenā*
L.Garūta – Prelūdija do diez minorā

C grupa

DANIELS JĀNIS PASTARS

(25.06.2005.)

klarnete

Staņislava Broka
Daugavpils Mūzikas vidusskola
Latvija
pedagogs Staņislavs Gribusts
kcm. Elīna Bambāne

PROGRAMMA

J.Vītols, T.Savicka pārlikums klarnetei – Skice
K.M.Vēbers – Koncerts klarnetei ar orķestri op.73 Nr.1, I daļa

C grupa

ANTONS PIZĀNS

(18.04.2006.)

akordeons

Staņislava Broka
Daugavpils Mūzikas vidusskola
Latvija
pedagogs Tatjana Saratova

PROGRAMMA

E.Grīgs, J.Holvsteda pārlikums – Prelūdija no svītas *No Holberga laikiem* op. 40
R.Rudžieri – *Apburtais mežs*

C grupa

JĀNIS PLUČS

(05.06.2005.)

klavieres

Staņislava Broka
Daugavpils Mūzikas vidusskola
Latvija
pedagogs Larisa Ļebedeva

PROGRAMMA

E.Grīgs – *Zudušās dienas* no cikla Liriskie skaņdarbi op.57 Nr.1
J.Ivanovs – Skicējums La b

C grupa

TĪNA SLOĢE

(01.10.2006.)

flauta

MIKC NMV
Emīla Dārziņa mūzikas skola
Latvija
pedagogs Maija Zandberga
kcm. Elīna Strance

PROGRAMMA

E.Grīgs, A.Tsipkina pārlikums – *Solveigas dziesma*
F.Šopēns, V.Bantai un E.Siposa pārlikums – Variācijas par Rosīni tēmu

D grupa

ANNIJA BRENČE

(27.02.2004.)

klavieres

Staņislava Broka

Daugavpils Mūzikas vidusskola

Latvija

pedagogs Ilona Broka

PROGRAMMA

J.Mediņš – Daina Nr.14

E.Grīgs – *Dzejnieka sirds*

F.Šopēns – Etīde op.10 Nr.3

D grupa

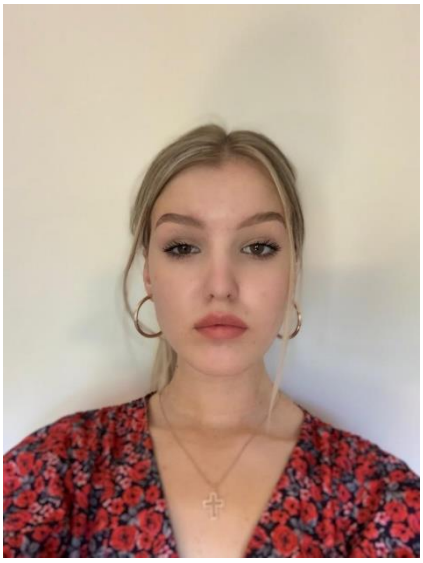

PATRĪCIJA BOLĒVICA

(20.11.2004.)

klavieres

Jāzepa Mediņa

Rīgas Mūzikas vidusskola

Latvija

pedagogs Sanita Glazenburga

PROGRAMMA

E.Grīgs – *Strautiņš* op.62 Nr.4

E.Grīgs – Etīde op.73 Nr.5

F.Šopēns – Noktirne op.48 Nr.1

D grupa

TĪNA ENIA GOBA

(27.04.2003.)

vokāls

MIKC NMV Rīgas Doma kora skola
Latvija
pedagogs Valda Dzene
kcm. Elīna Strance

PROGRAMMA

V.A.Mocarts – Cerlīnas ārija no operas *Dons Žuāns*
Latviešu t.dz. J.Vītola apdarē – *Rindām auga ozoliņi*
A.Kalniņš – *Pļāvēja diendusa*
A.Vivaldi – Ārija *Ak, kalpi lido* no oratorijas *Triumfējošā Judīte*

D grupa

ĢIRTS GRIGORJEVS

(14.10.2003.)

saksofons

Jāzepa Mediņa
Rīgas Mūzikas vidusskola
Latvija
pedagogs Artis Sīmanis
kcm. Anita Akmene

PROGRAMMA

E.Grīgs, Ģ.Grigorjeva pārlikums – *Pirmā tikšanās*
F.Dekruka – Sonāte do diēz minorā alta saksofonam un klavierēm
I daļa *Tres modere, expressif*
III daļa *Fileuse*
IV daļa *Nocturne et Rondel*

D grupa

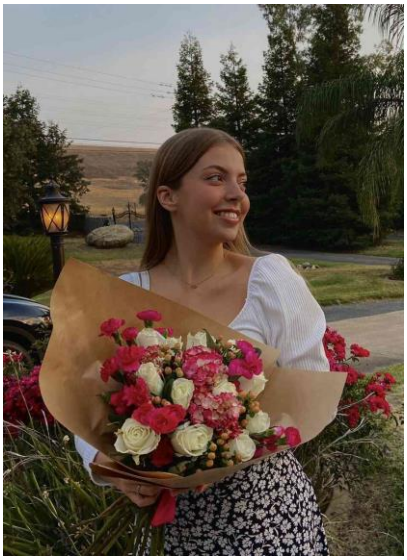

ANNA ISTRATIJA

(03.11.2003.)

vokāls

Staņislava Broka
Daugavpils Mūzikas vidusskola
Latvija
pedagogs Olga Salna
kcm. Mariama Istratija-Šaboldina

PROGRAMMA

E.Grīgs – Solveigas dziesma no mūzikas H.Ibsena lugai *Pērs Gints* op.23
V.A.Mocarts – Dorabellas ārija no operas *Tā dara visas*
A.Žilinskis – Audējas dziesma

D grupa

SAMANTA JANSONE

(11.07.2004.)

saksofons

Jāzepa Mediņa
Rīgas Mūzikas vidusskola
Latvija
pedagogs Artis Sīmanis
kcm. Anita Akmene

PROGRAMMA

E.Grīgs, S.Jansones pārlikums – *Es dodu savu dzejoli pavasarim*
R.Binge – Koncerts alta saksofonam ar orķestri

I daļa *Allegro spiritoso*
II daļa *Romance*
III daļa *Rondo*

D grupa

VITĀLIJS KONDRAŠOVS

(22.08.2002.)

vokāls

Staņislava Broka
Daugavpils Mūzikas vidusskola
Latvija
pedagogs Viktorija Cīrule
kcm. Ināra Zdanovska

PROGRAMMA

E.Grīgs – *Gulbis* op.25. Nr.2
A.Rubinšteins – Dēmona ārija *Gaisa okeānā* no operas *Dēmons*
J.Vītols – *Klausies, spulgacīt!*
Latgaliešu t.dz. – *Toli dzeivoj muna meilo*

D grupa

ANNA LOGINOVA

(07.03.2004.)

vokāls

Jūrmalas Mūzikas vidusskola
Latvija
pedagogs Karmene Radovska
kcm. Andris Veinbergs

PROGRAMMA

J.Vītols – *Baltā bērza šūpulītī*
J.Vītols – *Aizver actiņas un smaidi*
A.Kalniņš – *Sieva*
E.Grīgs – *Es mīlu tevi*

D grupa

DANIILS LUGOVSKIS

(31.10.2002.)

vokāls

Jāzepa Vītola
Latvijas Mūzikas akadēmija
Latvija
pedagogs Karmene Radovska
kcm. Vita Gajevska

PROGRAMMA

E.Grīgs – *Es mīlu tevi* op.5
J.Vītols – *Pie tava augstā, baltā loga*
J.Vītols – *Aizver actiņas un smaidi*
J.Vītols – *Klausies, spulgacīt!*

D grupa

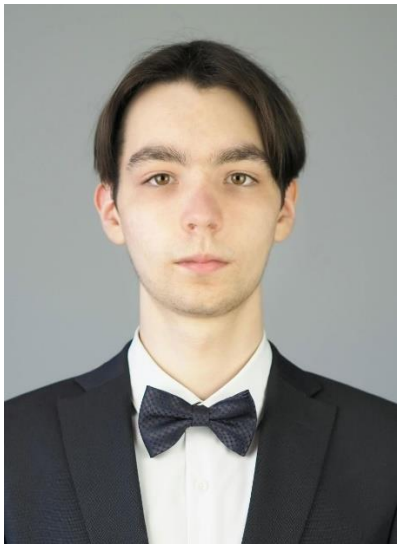

MAKSIMS ORLOVS

(31.12.2003.)

klavieres

Jāzepa Mediņa
Rīgas Mūzikas vidusskola
Latvija
pedagogs Sanita Glazenburga

PROGRAMMA

L.van Bēthovens – Sonāte op.31 Nr.2, I daļa
E.Grīgs – *Taurenītis* op.43 Nr.1
F.Šopēns – Etīde op.25 Nr.12

D grupa

SOFIJA SAVEĻJEVA

(05.04.2004.)

ģitāra

Staņislava Broka
Daugavpils Mūzikas vidusskola
Latvija
pedagogs Staņislavs Kozlovskis

PROGRAMMA

H.Villa-Loboss – Prelīde Nr.1
E.Grīgs, E.Švarca-Reiflingena pārlikums – *Dundurs un muša* no cikla 25 Norvēģu tautas dziesmas un dejas, op. 17 Nr.17
A.Vinickis – Blūzs Nr. 2

D grupa

ĒRIKA STRODE

(05.07.2004.)

vokāls

Jāņa Ivanova
Rēzeknes mūzikas vidusskola
Latvija
pedagogs Danuta Kārkliniece
kcm. Irina Kigitoviča

PROGRAMMA

V.A.Mocarts – Kerubīno ārija *Jūs, kas zināt* no operas *Figaro kāzas*
E.Grīgs – *Gulbis*
Latviešu t.dz. P.Līcītes apdarē – *Tumša nakte, zaļa zāle*

D grupa

ELĪZA ŠĪRE
(21.02.2003.)
vokāls
MIKC NMV Rīgas Doma kora skola
Latvija
pedagogs Valda Dzene
kcm. Elīna Strance

PROGRAMMA
E.Grīgs – *Sveiciens*
E.Grīgs – *Pasaules ceļš*
G.F.Hendelis – Ārija *Liesmojošā roze, zemes rota*
J.Vītols – *Laimīte*
Ukraiņu t.dz. – *Gulēt man negribas*

D grupa

PĀVELS VASIĻKOVS
(11.03.2003.)
akordeons
Staņislava Broka Daugavpils
Mūzikas vidusskola
Latvija
pedagogs Marija Piskunova

PROGRAMMA
E.Grīgs, M.Piskunovas transkripcija – *Kādreiz* no cikla Liriskie skaņdarbi op.71 Nr.1
E.Grīgs, J.Orlanska-Titarenko pārlikums – Norvēģu deja op.35 Nr.2
R.Rudžieri – Romas tango

D grupa

LUDMILA VOLŅANKO

(14.05.2004.)

klavieres

Jāzepa Mediņa
Rīgas Mūzikas vidusskola
Latvija
pedagogs Ruta Kaprāne

PROGRAMMA

J.S.Bahs – Prelūdija un fūga fa minorā no LTK II *Presto*
J.Vītols – Prelūdija Si mažorā op.10 Nr.1 *Andante*
F.Pulenks – Svīta Do, FP 19 *Vif*

KONKURSA *Viva La Musica* UZVARĒTĀJI

2010.gads
A
POLĪNA BERLINA (klavieres) Emīla Dārziņa Mūzikas vidusskola / Latvija
B
JEVGENIJS NAUMOVIČS (klavieres) Polockas Bērnu Mākslas skola / Baltkrievija
C
VALENTĪNA BONDARENKO (klavieres) Valsts Novopolockas Mūzikas koledža / Baltkrievija
GP
VALENTĪNA BONDARENKO (klavieres) Valsts Novopolockas Mūzikas koledža / Baltkrievija

2011.gads
A
ANDREJS FELDMANIS (klavieres) Emīla Dārziņa Mūzikas vidusskola / Latvija
B
KĀRLIS GUNĀRS TIRZĪTIS (klavieres) Emīla Dārziņa Mūzikas vidusskola / Latvija
C
JEĻIZAVETA TERENTJEVA (klavieres) Emīla Dārziņa Mūzikas vidusskola / Latvija
GP
ANDREJS FELDMANIS (klavieres) Emīla Dārziņa Mūzikas vidusskola / Latvija

2012.gads
A
KĀRLIS BUKOVSKIS (klavieres) Emīla Dārziņa Mūzikas vidusskola / Latvija
TAĪSE TICIANA GEITUS – EITVINA (vijole) Jāzepa Mediņa Rīgas 1.mūzikas skola / Latvija
B
KATALĪNA BERNĀNE (kokle) Babītes mūzikas skola / Latvija
PAULĪNA PITEŅKO (saksofons) Juglas mūzikas skola / Latvija
C
EINĀRS EVERSS (kontrabass) Jāņa Ivanova Rēzeknes mūzikas vidusskola / Latvija
VIKTORIJA TROFIMOVA (klavieres) Daugavpils Mūzikas vidusskola / Latvija

2013.gads
A
RIHARDS RAUZA (sitaminstrumenti) Jāņa Ivanova Rēzeknes mūzikas vidusskola / Latvija
B
LINA ŽUTAUTAITE (klavieres) Kretingos mākslu skola / Lietuva
C
DARYA SIANCHYLA (klavieres) Grodņas Valsts mūzikas koledža / Baltkrievija

2014.gads
B
MĀRTIŅŠ ZUJS (trompete) Saldus mūzikas skola / Latvija
C
DĀRTA STAŠĀNE (flauta) Daugavpils Mūzikas vidusskola / Latvija
VIKTORIJA TROFIMOVA (klavieres) Daugavpils Mūzikas vidusskola / Latvija

2015.gads
A
MARIJA KALENIČENKO (klavieres) Č.Sasnauska Visaginas mākslu skola / Lietuva

ROSTISLAVA KENEBAS (klavieres) Č.Sasnauska Visaginas mākslu skola / Lietuva
VITĀLIJA KOĻASA (klavieres) Juglas Mūzikas skola / Latvija
B
TĪNA BĒRZIŅA (arfa) Jāzepa Mediņa Rīgas 1. mūzikas skola / Latvija
EMĪLIJA ROŽENŠTEINA (čells) Jāzepa Mediņa Rīgas 1.mūzikas skola / Latvija
MĀRTIŅŠ ZUJS (trompete) Saldus mūzikas skola / Latvija
C
VIKTORIJA TROFIMOVA (klavieres) Staņislava Broka Daugavpils Mūzikas vidusskola / Latvija
GP
VIKTORIJA TROFIMOVA (klavieres) Staņislava Broka Daugavpils Mūzikas vidusskola / Latvija

2016.gads
A
MARIJA KALENIČENKO (klavieres) Č.Sasnauska Visaginas mākslu skola / Lietuva
ULYANA MIHUT (klavieres) Vitebskas 2.bērnu mākslu skola / Baltkrievija
B
TAĪSE TICIANA GEITUS-EITVINA (vijole) Jāzepa Mediņa Rīgas 1.mūzikas skola / Latvija
ELIZABETE PLIENE (kokle) Babītes mūzikas skola / Latvija
GEORGIJS VALMINSKIS (fagots) Bolderājas Mūzikas un Mākslas skola / Latvija
C
ALISE SĒJĀNE (sitaminstrumenti) Emīla Dārziņa mūzikas vidusskola / Latvija
D
MARTYNA KUČINSKAITĖ (klavieres) Vitauta Dižā Universitātes Mūzikas akadēmija / Lietuva
IEVA VIZMA ROMANOVSKA (saksofons) Staņislava Broka Daugavpils Mūzikas vidusskola / Latvija
KRISTAPS IVANOVS (vokāls) Rīgas Doma Kora skola / Latvija
F
ELADA KOLERAVA (vokāls) M.K.Oginska Valsts mūzikas koledža / Baltkrievija
GP
ALISE SĒJĀNE (sitaminstrumenti) Emīla Dārziņa mūzikas vidusskola / Latvija

2017.gads
A
MARIJA KALENIČENKO (klavieres) Č.Sasnauska Visaginas mākslu skola / Lietuva
B
ALISA FOMICH (klavieres) Žodzinas Bērnu mākslu skola / Baltkrievija
IVAN MAISENIA (trompete) I.Ahremčika mākslu ģimnāzija – koledža / Baltkrievija
C
ANTRA ĶĪSELE (flauta) Pārdaugavas Mūzikas un mākslas skola / Latvija
D
ALIAKSANDRA CHYRAVA (klavieres) M.I.Glinkas Minskas Valsts mūzikas koledža / Baltkrievija
ANASTASIJA JEVSTIGŅEJEVA (klavieres) Staņislava Broka Daugavpils Mūzikas vidusskola / Latvija
ANASTASIJA ZUBOVA (akordeons) Staņislava Broka Daugavpils Mūzikas vidusskola / Latvija
GP
KATSIARYNA MELNIKAVA (cimbalas) I.I.Sollertinska Vitebskas Valsts mūzikas koledža / Baltkrievija

2018.gads
A
REINIS RUDZĪTIS (čells) Jāzepa Mediņa Rīgas 1. mūzikas skola / Latvija
B
TARA VUKADINOVIČ (klavieres) Petara Kranceviča Sremskas Mitrovicas Mūzikas skola / Serbija
C
ANNIJA LAZDIŅA (kokle) Iecavas Mūzikas un mākslas skola / Latvija
D
JANA PUPEĻA (klavieres) Staņislava Broka Daugavpils Mūzikas vidusskola / Latvija
MARTA TROFIMOVIČA (saksofons) Staņislava Broka Daugavpils Mūzikas vidusskola / Latvija

2019.gads
A
MARYA KVACH (vijole) Baltkrievijas Valsts Mūzikas akadēmijas ģimnāzija – koledža / Baltkrievija
B
MĀRTIŅŠ STAROSTNIEKS (sitaminstrumenti) Ķekavas Mūzikas skola / Latvija
D
VIKTORIJA GŽIBOVSKA (saksofons) Staņislava Broka Daugavpils Mūzikas vidusskola / Latvija
GP
MĀRTIŅŠ STAROSTNIEKS (sitaminstrumenti) Ķekavas Mūzikas skola / Latvija

2021.gads
A
ZAREMA SITŠAJEVA (klavieres) D.Kabaļevska Kijevas 14. bērnu mūzikas skola / Ukraina
B
LINARDS GRAUZIS (sitaminstrumenti) Ķekavas Mūzikas skola / Latvija
MARIJA KALENIČENKO (klavieres) Visaginas radošuma un mākslu skola / Lietuva
C
ALISA FOMICH (klavieres) Staroborisovskas bērnu mūzikas skola / Baltkrievija
TARA VUKADINOVIĆ (klavieres) Petara Kranceviča Sremskas Mitrovicas Mūzikas skola / Serbija
D
ARKADIJS GORBUNOVS (akordeons) Staņislava Broka Daugavpils Mūzikas vidusskola / Latvija

2022.gads
A
MAKSS PUZIREVS (klavieres) Staņislava Broka Daugavpils Mūzikas vidusskola / Latvija
B
MILANA ČERNOVA (klavieres) Arvīda Žilinska Jēkabpils Mūzikas skola / Latvija
C
DARJA ĶIRSE (klavieres) Staņislava Broka Daugavpils Mūzikas vidusskola / Latvija
SAMUĒLS JONĀNS (klavieres) Staņislava Broka Daugavpils Mūzikas vidusskola / Latvija
D
ELĪZA ŠĪRE (vokāls) PIKC NMV Rīgas Doma kora skola / Latvija
PĀVELS VASIĻKOVS (akordeons) Staņislava Broka Daugavpils Mūzikas vidusskola / Latvija

XIII Starptautiskā Jauno mūziķu konkursa Viva la musica RĪCĪBAS KOMITEJA

priekšsēdētājs: **Aivars BROKS** – Staņislava Broka Daugavpils Mūzikas vidusskolas direktors

locekļi:
Elīna BAMBĀNE – Staņislava Broka Daugavpils Mūzikas vidusskolas direktora vietniece mācību darbā,
Kristīna RUSAKOVIČA – Staņislava Broka Daugavpils Mūzikas vidusskolas Mūzikas skolas vadītāja,
Lilija RUSAKOVIČA – Staņislava Broka Daugavpils Mūzikas vidusskolas saimnieciskās struktūrvienības vadītāja,
Iveta DAUKŠTE – Staņislava Broka Daugavpils Mūzikas vidusskolas galvenā grāmatvede,
Lana KRILOVA – Staņislava Broka Daugavpils Mūzikas vidusskolas sekretāre.